

Construction d'un pôle intergénérationnel et d'un gymnase

Bâtiment Cocchelle
Niveau RDC - Plan Plomberie - Sanitaire

Version	Date	Proposé par	Nature des modifications	Q.R.T.	SEB	Visa

Sw
 Ssd
 Etudes
 Engineering

D **Sw** **Sw** **Sw**
 D Sw Sw Sw
 13300 NAIJON DE PROVENCE
 04 91 91 44 85
 Tel : 04 92 20 46 45
 Fax : 04 92 20 46 45
 Email : seo@swsw.fr
 Internet : http://www.swsw.fr

N° Affaire	Phase
14039MOP	DCE
Echelle : 1/50	Plan n°
	PSVC 01
	Ø

LEGENDE

-----	Réseau EU
-----	Réseau EP
-----	Réseau EF
-----	Réseau ECS
-----	Bouclage ECS

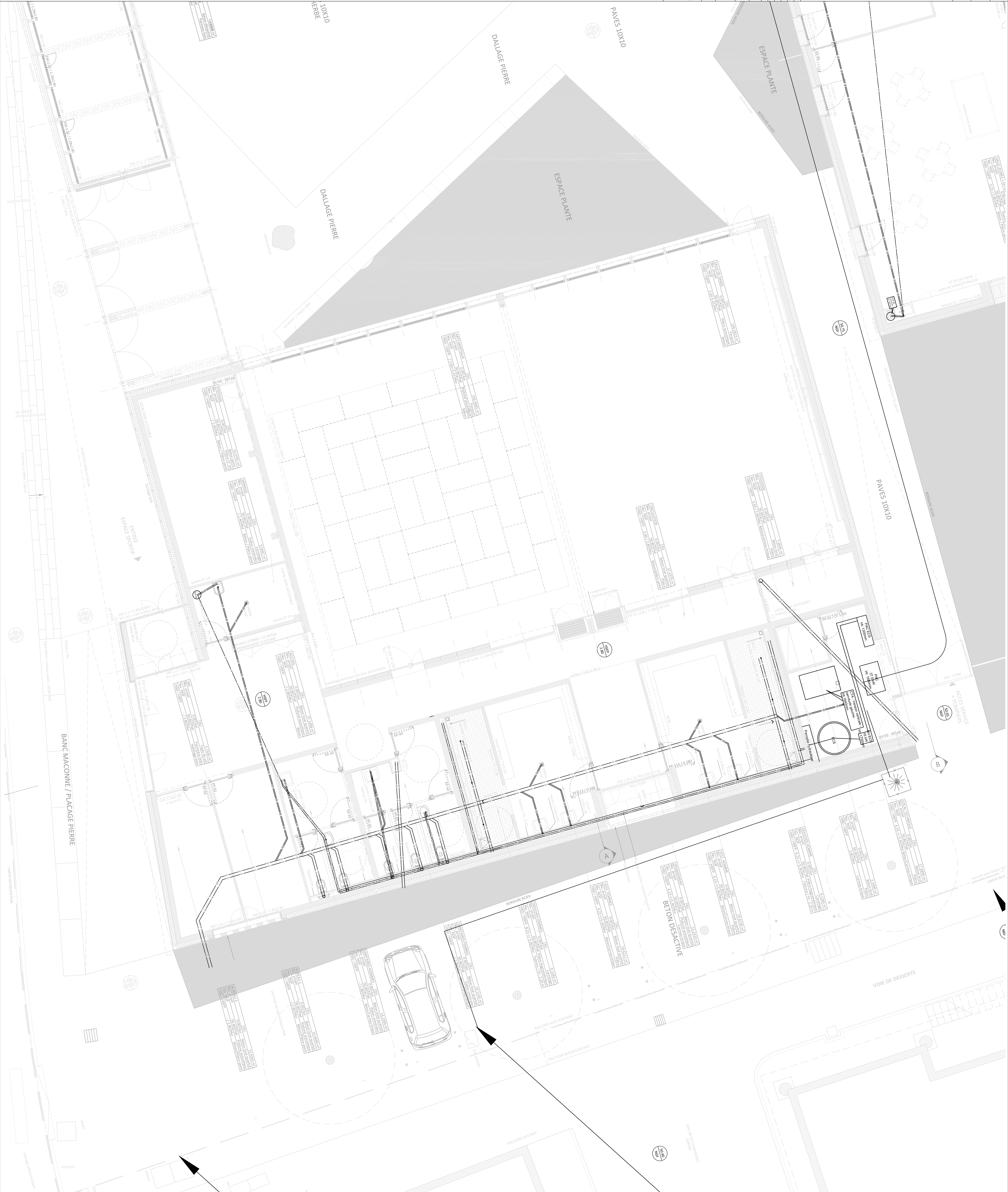

Construction d'un pôle intergénérationnel et d'un gymnase

Bâtiment Lapeyre
Niveau RDC - Plan Plomberie - Sanitaire

Spécification	Particularité	Nature des modifications	Qté	SEB	Unité
Unité	Unité				

Les cotes sont données à titre indicatif, et devront être vérifiées sur site avant exécution

N° Affaire	Phase
14039MOP	DCE

Echelle : 1/50

Plan n° PSVC 02

SW Sud
Etudes
Engineering

D'Ingenierie
13300 NAIJON DE PROVENCE
Tél. : 04 92 30 46 46
Fax : 04 92 30 46 45
Email : info@ingenierie.fr
Internet : http://www.ingenierie.fr

LEGENDE

-----	Réseau EU
-----	Réseau EP
-----	Réseau EF
-----	Réseau ECS
-----	Bouclage ECS



Construction d'un pôle intergénérationnel et d'un gymnase

Bâtiment Lapeyre
Niveau R+1 - Plan Plomberie - Sanitaire

Intit.	Date	Projet	Nature des modifications	Qual.	Stat.

Studio d'Architecture
 10, place des Acacias
 68100 Colmar
 Tél. : 03 83 31 40 40
 Fax : 03 83 31 40 41
 Email : kamon@colmar.fr
 Internet : http://www.colmar.fr

Studio
 Etudes
 Engineering

D. Kamon
 10, place des Acacias
 68100 Colmar
 Tél. : 03 83 31 40 40
 Fax : 03 83 31 40 41
 Email : kamon@colmar.fr
 Internet : http://www.colmar.fr

N° Affaire	Phase
14039MOP	DCE
Echelle : 1/50	Plan n°
Ø	PSYC 03

LEGENDE

-----	Réseau EU
-----	Réseau EP
-----	Réseau EF
-----	Réseau ECS
-----	Bouclage ECS



Construction d'un pôle intergénérationnel et d'un gymnase

Bâtiment Coccinelle Niveau RDC - Plan Ventilation - Chauffage

Date	Prévision édition	Nature des modifications	Qté	Statut	Visa

Les cotés sont donnés à titre indicatif, et devront être vérifiés sur site avant exécution

N° Affaire	Phase
14039MOP	DCE

Echelle : 1/50
 Plan n° PSYC 04

- LEGENDE**
- Réseau VENTILATION
 - Réseau CHAUFFAGE
 - Réseau HP
 - Réseau BP
 - Elec. Condensats

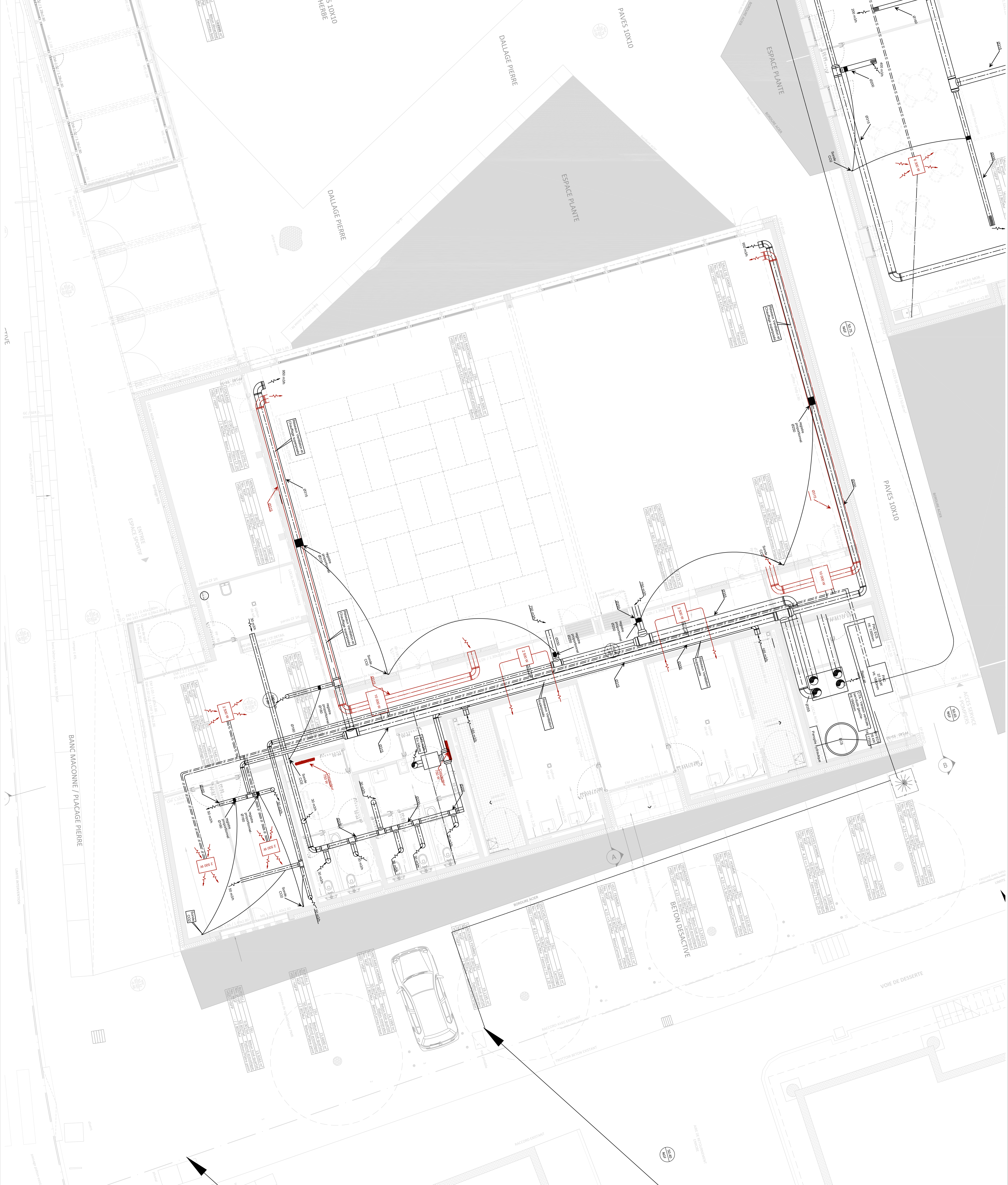

Construction d'un pôle intergénérationnel et d'un gymnase

Bâtiment Lapeyre
Niveau RDC - Plan Ventilation - Chauffage

Signature	Date	Propriétaire	Nature des modifications	Statut	Statut	Statut	Statut
1	2	3	4	5	6	7	8

N° Affaire	14039MOP
Phase	DCE
Echelle	1/50
Plan n°	PSVC 05
Ind.	Ø

Studio d'architecture
 04 91 91 15 15
 Tél. : 04 92 30 46 46
 Fax : 04 92 30 46 45
 Email : se@sestudio.fr
 Internet : http://www.sestudio.fr

D. Thibaut Ingénieur
 13800 NAIN DE PROVENCE
 Tél. : 04 90 34 46 37
 Fax : 04 90 34 37 88
 Email : se@sestudio.fr

LEGENDE

Reseau VENTILATION	—
Reseau CHAUFFAGE	—
Reseau HP	—
Reseau BP	—
Emic. Condensats	—

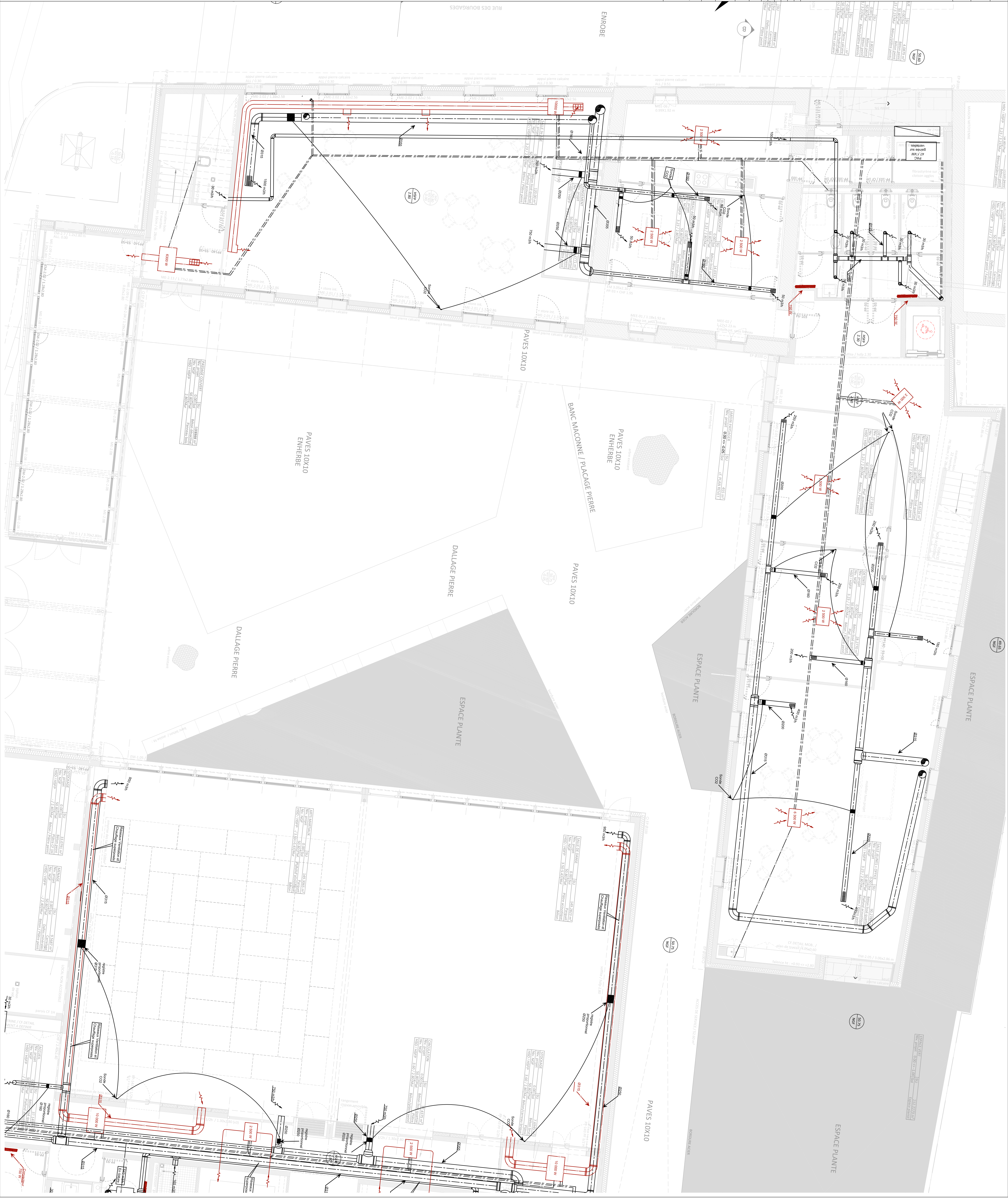

Construction d'un pôle intergénérationnel et d'un gymnase

Bâtiment Lapeyre
 Niveau R+1 - Plan Ventilation - Chauffage

Supplément	Date	Prévision	Nature des modifications	Q.L.	SEB	SEB	SEB
Intit.	Date	Prévision	Nature des modifications	Q.L.	SEB	SEB	SEB

N° Affaire Phase
 14039MOP DCE
 Echelle : 1/50
 Plan n°
 PSVC 06
 Ind. Ø

LEGENDE

Réseau VENTILATION
 Réseau CHAUFFAGE
 Réseau HP
 Réseau BP
 Evac. Condensats

