

|                  |                    |   |
|------------------|--------------------|---|
| Maître d'ouvrage | Mairie de Cabannes | 10, place des Augustines 13022 MARSEILLE<br>Tel. : 04 90 59 33 41 Email: contact@mairie-cabannes.fr |
| Architecte       | M+H Architecture   | 10, place des Augustines 13022 MARSEILLE<br>Tel. : 04 90 59 43 22 Email: mhc@mharc.com              |
| Architecte       | 14039MOP           | KANOPIC   |
| Positiviste      | pe-B&S&S           | 83, rue grande interne 8000 ANKON<br>Tel. : 01 59 14 01 40 Email: pbs@pebs.com                      |

## Construction d'un pôle intergénérationnel

- 13440 CABANNES -

- Sous-oeuvres sur le bâtiment existant
- Plan de repérage des travaux + coupes

|                               |      |           |                               |                          |                      |      |
|-------------------------------|------|-----------|-------------------------------|--------------------------|----------------------|------|
| Ind.                          | 0    | Sep. 2014 | Première édition              | GCC                      | DID                  |      |
| Ind.                          | D000 |           |                               | Nature des modifications | Dessinateur          | Visa |
| Notes                         |      |           | Qualité des matériaux (Mpa)   |                          |                      |      |
| Fisuraction peu préjudiciable |      |           | Béton                         | Aciers                   | Sol                  |      |
| Séisme Zone 3                 |      |           | F28 = 25 MPa                  | H.A. - Fe = 500 MPa      | Containte admissible |      |
| Enrobage 3cm                  |      |           | F28 = 21 MPa                  | T.S. - Fe = 500 MPa      |                      |      |
|                               |      |           | Dosage: 350 kg/m <sup>3</sup> | Doux - Fe = 215 MPa      |                      |      |

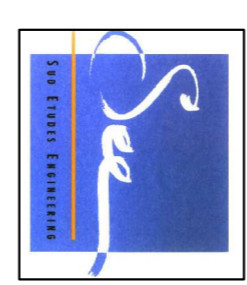

■ Parc d'activités  
04190 LES MEES  
Tél. : 04 92 30 46 46  
Fax : 04 92 30 46 51  
E-mail : see@seesa.fr  
Internet : http://www.seesa.fr

13300 SALON DE PROVENCE  
Tél. : 04 90 59 40 32  
Fax : 04 90 56 37 39  
E-mail : see@seesa.fr  
Internet : http://www.seesa.fr

|              |          |         |     |
|--------------|----------|---------|-----|
| N° d'Affaire | 14039MOP | Phase   | DCE |
| Echelle :    | 1/50°    | Plan n° | 05  |
|              |          | Ind.    | Ø   |

- Plancher Bas du RDC -

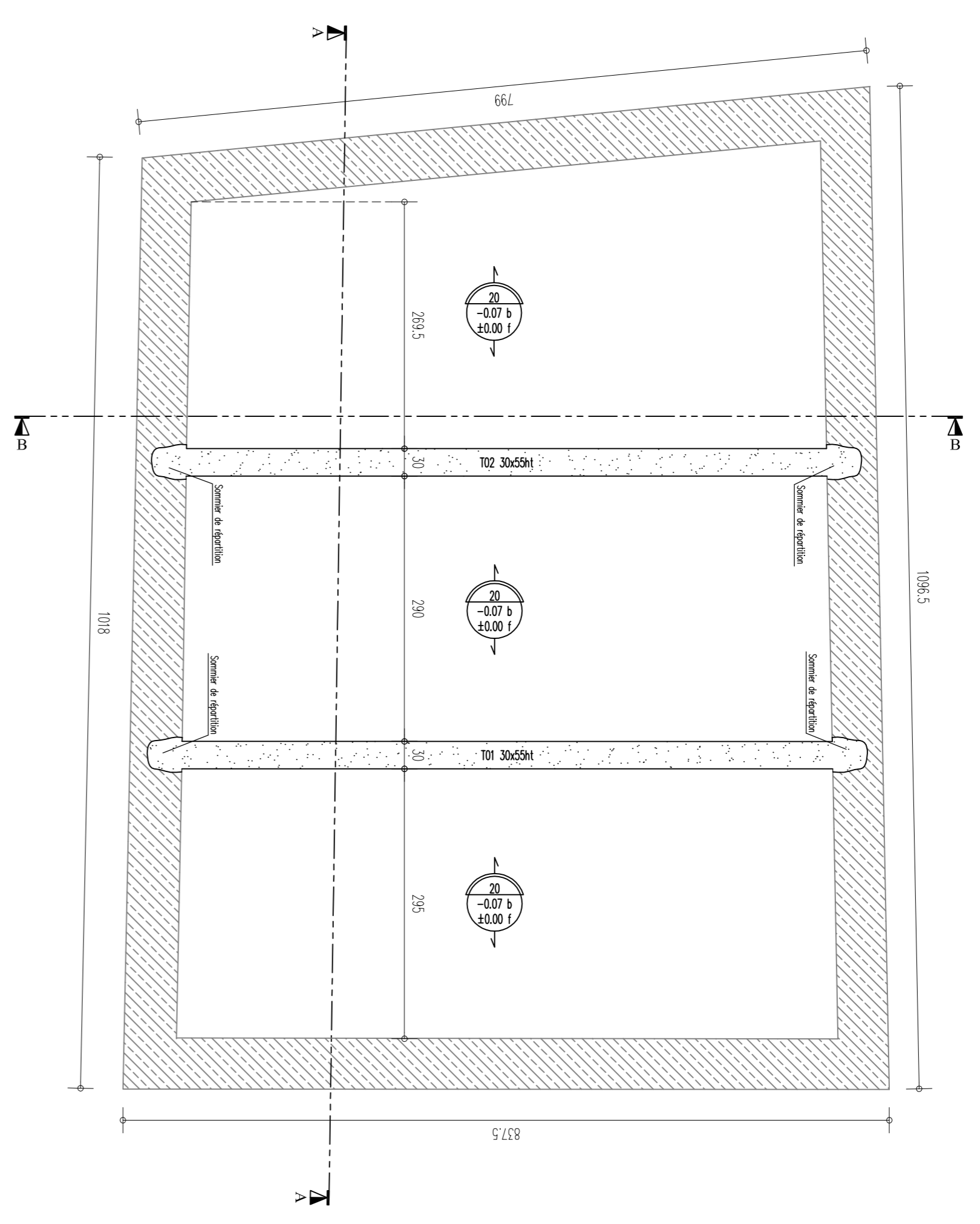

- Plancher Haut du RDC -

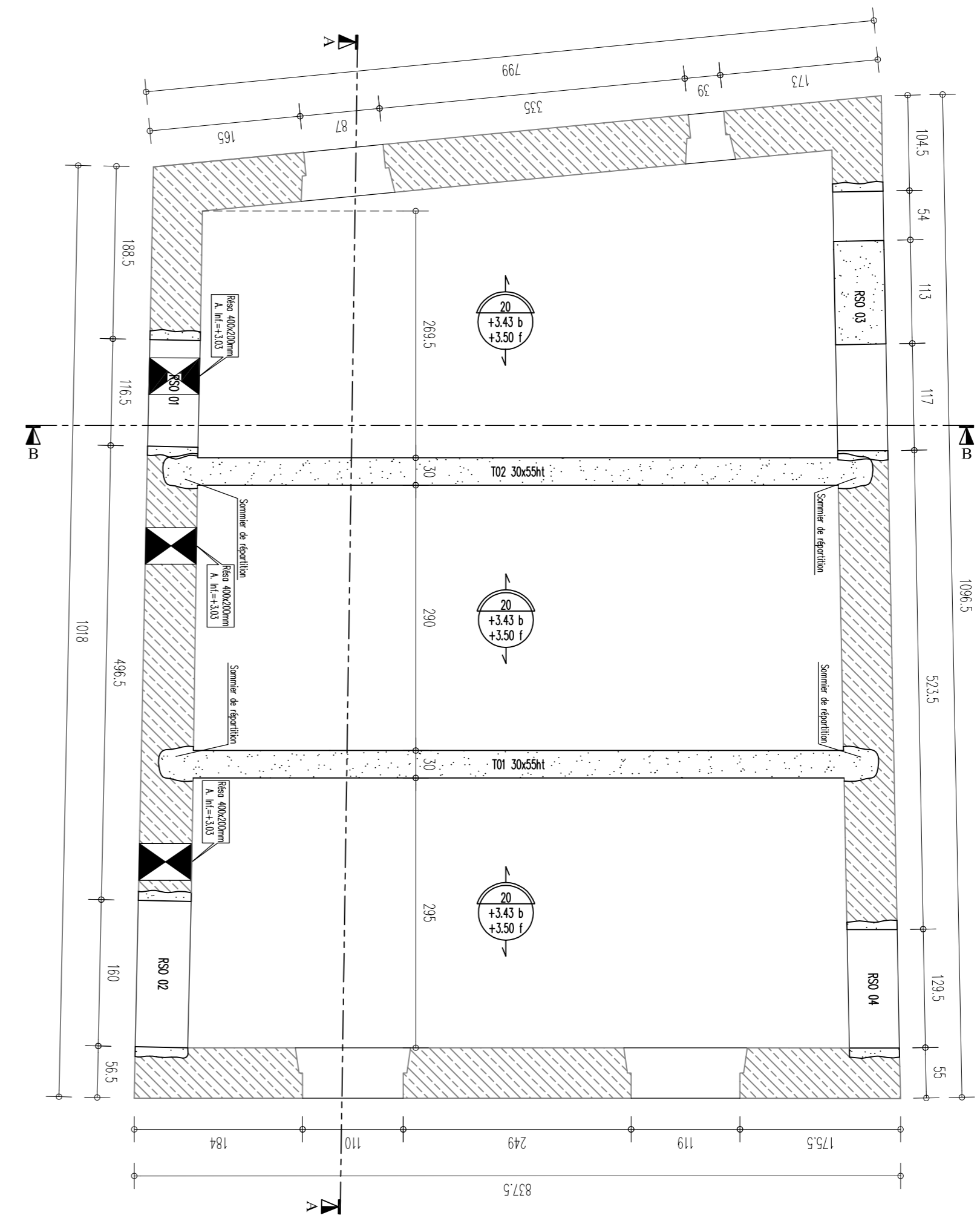

- Plancher Haut du R+1 -

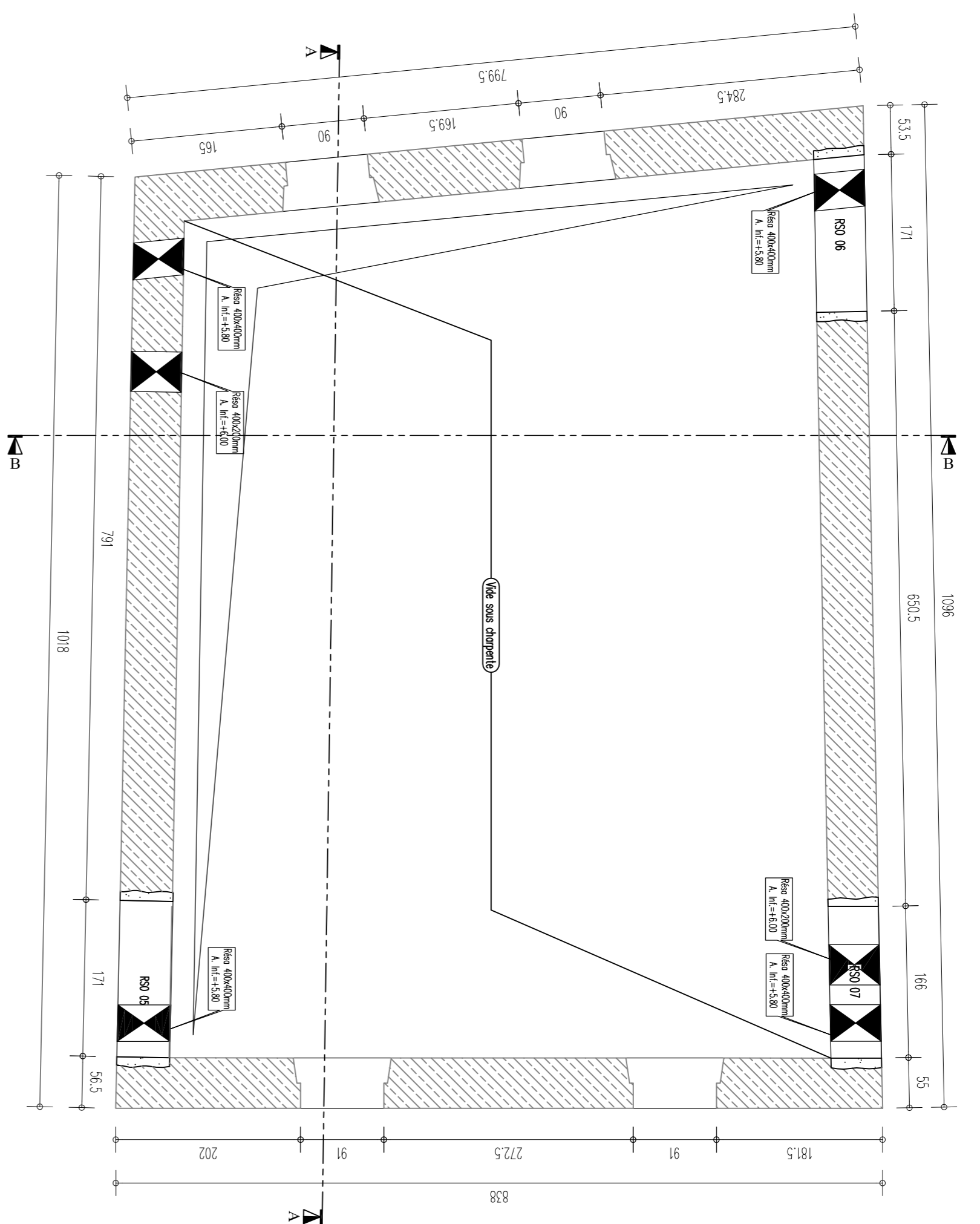

- Coupe A-A -

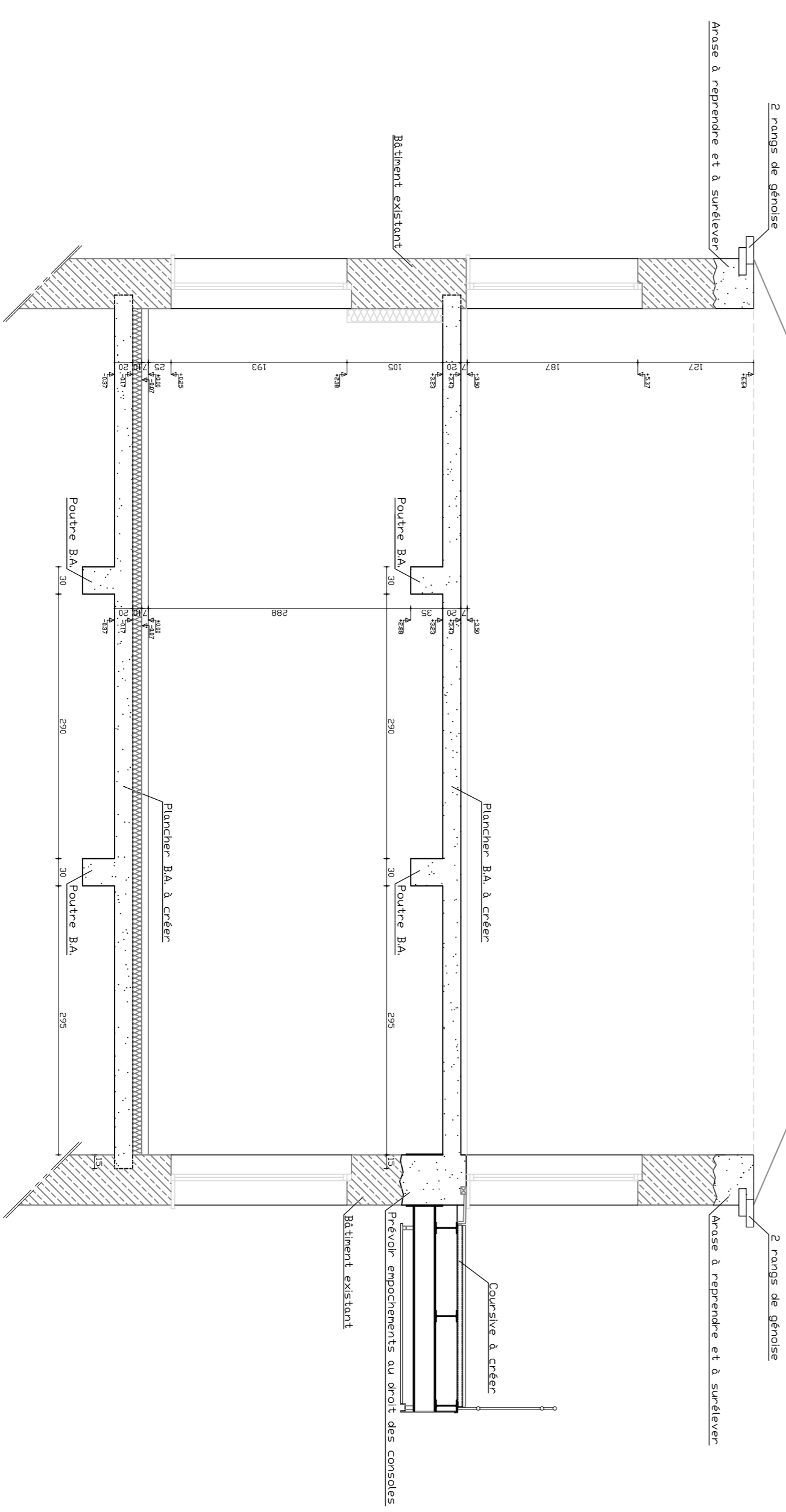

- Coupe B-B -

